Comune di Milano

M4

Le nuove fasi dei Cantieri M4 tratta ovest maggio – luglio 2021

ST04-Frattini
ST05-Tolstoj
ST06-Bolivar
MN07-Washington
ST07-Foppa

28 Aprile 2021

Le nuove fasi dei Cantieri Frattini, Tolstoj, Foppa e Washington - Bolivar

- Nel corso del 2021 alcuni cantieri della Tratta Ovest cambieranno configurazione per permettere la realizzazione delle nuove fasi dei lavori;

- Saranno così liberate alcune aree a beneficio dei cittadini, per la mobilità privata, per il passaggio dell'ATM e per l'utilizzo pubblico.

Frattini

A partire dal mese di luglio 2021 sarà riaperta ai cittadini la metà ovest dello spazio centrale all'interno della rotatoria con il ripristino dei passaggi pedonali ai due semafori, quello con via Lorenteggio e quello con via metà della rotatoria nel mese di luglio;

Nella parte ovest restituita ai cittadini, sarà realizzata un'area cani, uno spazio per la frequentazione dei cittadini e anche possibili iniziative di quartiere. Sarà anche collocata una fontanella.

Sulla recinzione interna sarà illustrato il progetto di sistemazione definitiva

Frattini

Via Salvatore Barzilai
SS494
Piazza Pietro Frattini
Via Lorenteggio
Via Vespri Siciliani

Frattini

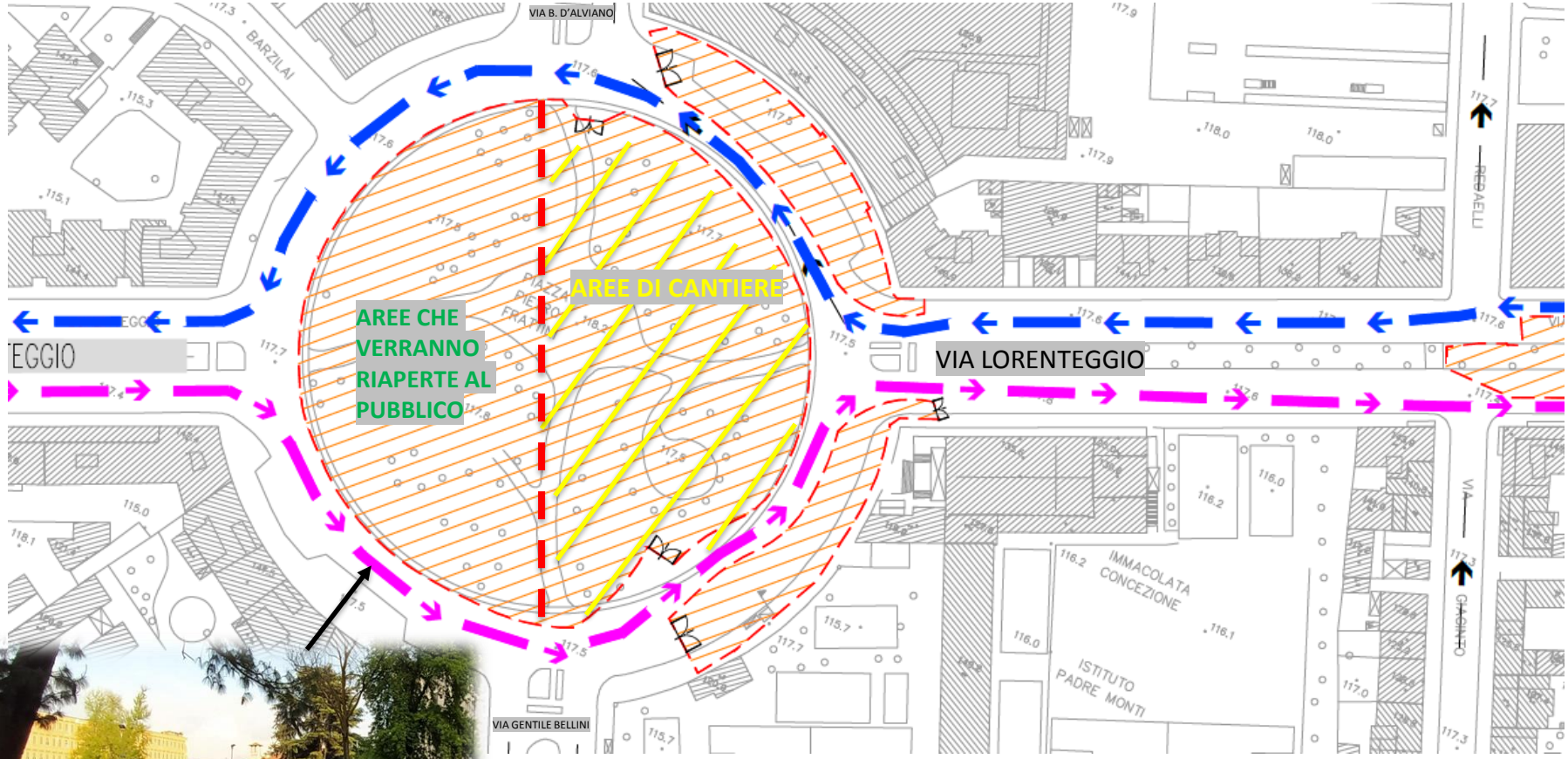

LEGENDA

PERCORSO DIREZIONE PERIFERIA

PERCORSO DIREZIONE CENTRO CITTA'

Tolstoj

- Nella prima settimana di Maggio 2021 sarà effettuata la modifica del cantiere e della viabilità;

- Il traffico veicolare viene garantito, in entrambi i sensi di marcia, nella parte sud di Via Lorenteggio;

- Nella recinzione nord del cantiere lungo il porticato verranno installate alcune recinzioni trasparenti (una ogni tre) e le recinzioni avranno un altezza complessiva di 2,20m. circa; questo consentirà una migliore visibilità e illuminazione.

Tolstoj

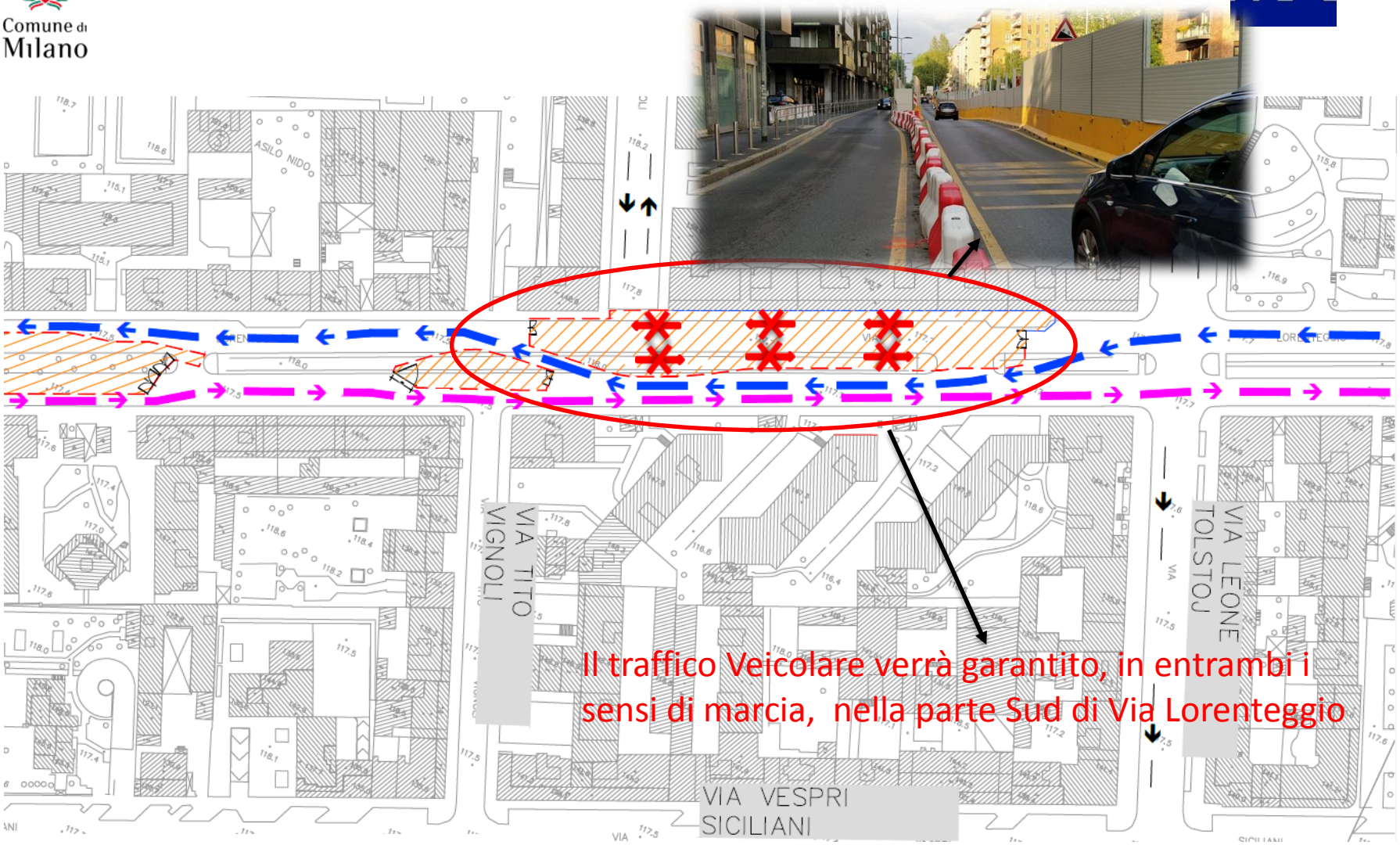

LEGENDA

PERCORSO DIREZIONE PERIFERIA

PERCORSO DIREZIONE CENTRO CITTA'

Tolstoj

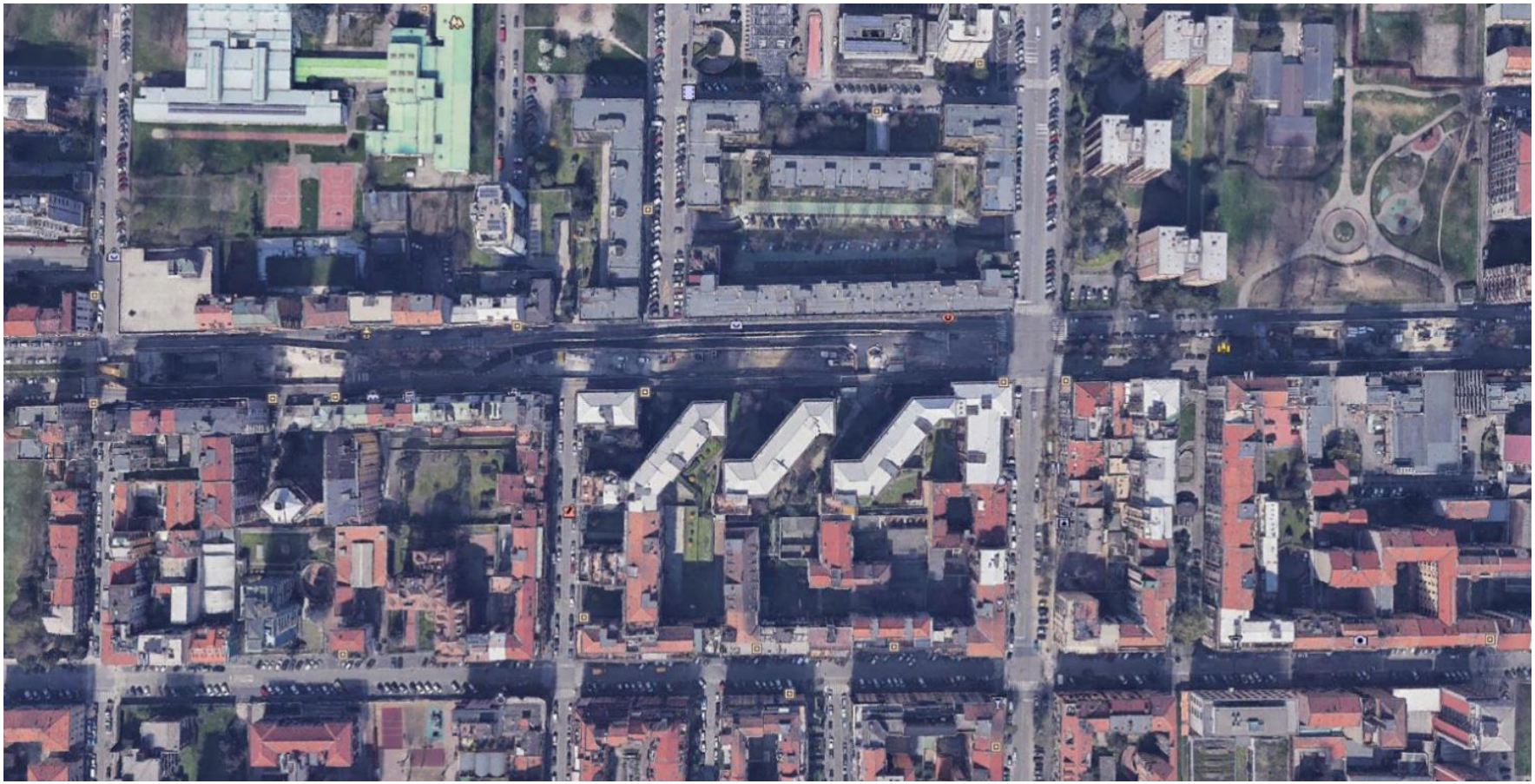

Foppa
Washington- Bolivar

1 Fase

- 3 Maggio 2021 verrà realizzato il cambio di fase del cantiere, e sarà quindi possibile riaprire la viabilità di Via V. Foppa tra via Washington e via Trezzo d'Adda direzione centro, e entro la fine di maggio 2021 anche in direzione periferia;

2 Fase

- Cambio di viabilità previsto per Luglio, con l'apertura in direzione centro anche del tratto di via Foppa tra Bolivar e Washington e quindi il ripristino della linea ATM 50 in via Foppa in entrambe le direzioni.

Foppa
Washington - Bolivar

1° Fase (Maggio 2021)

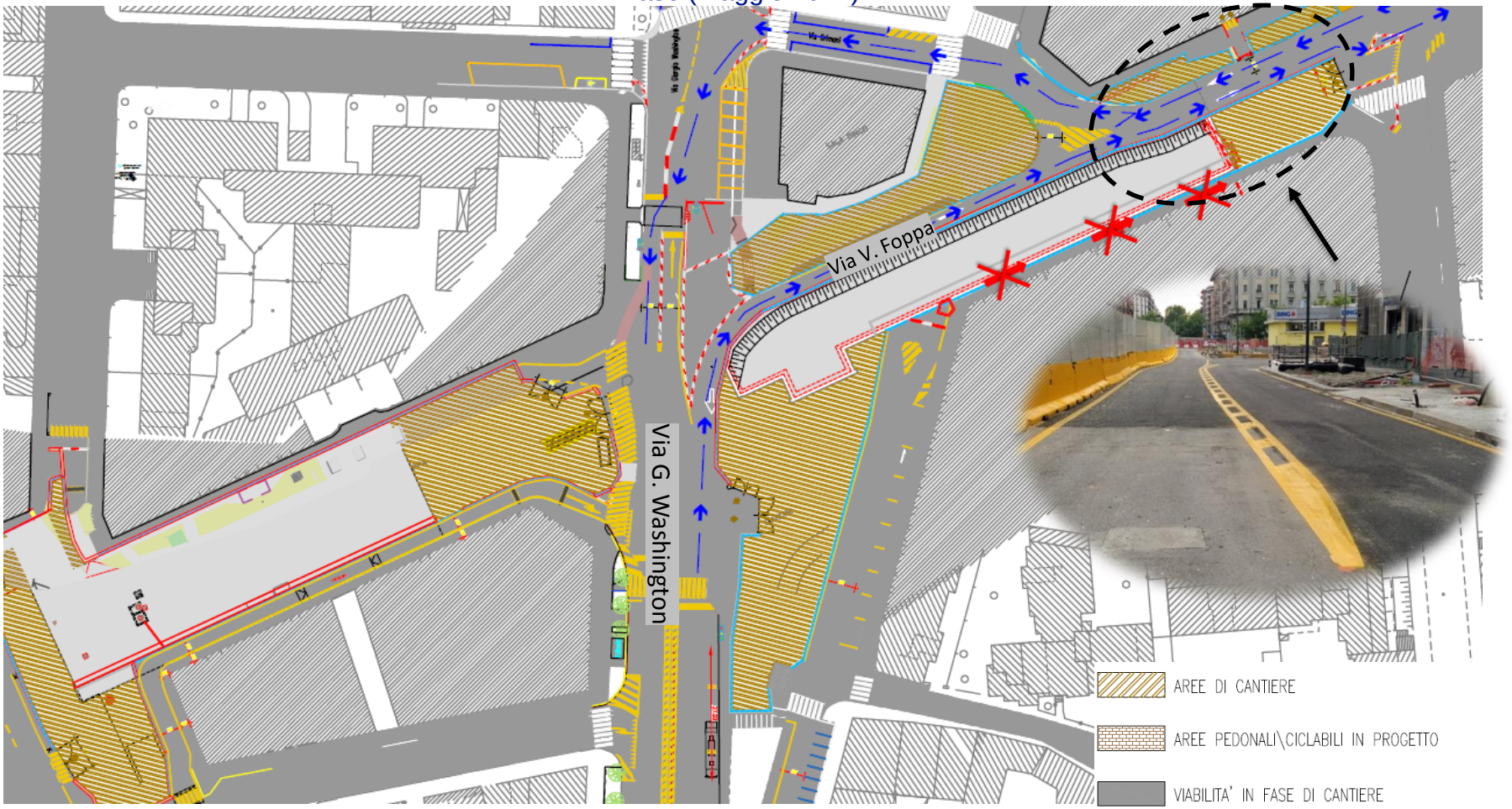

Foppa
Washington- Bolivar

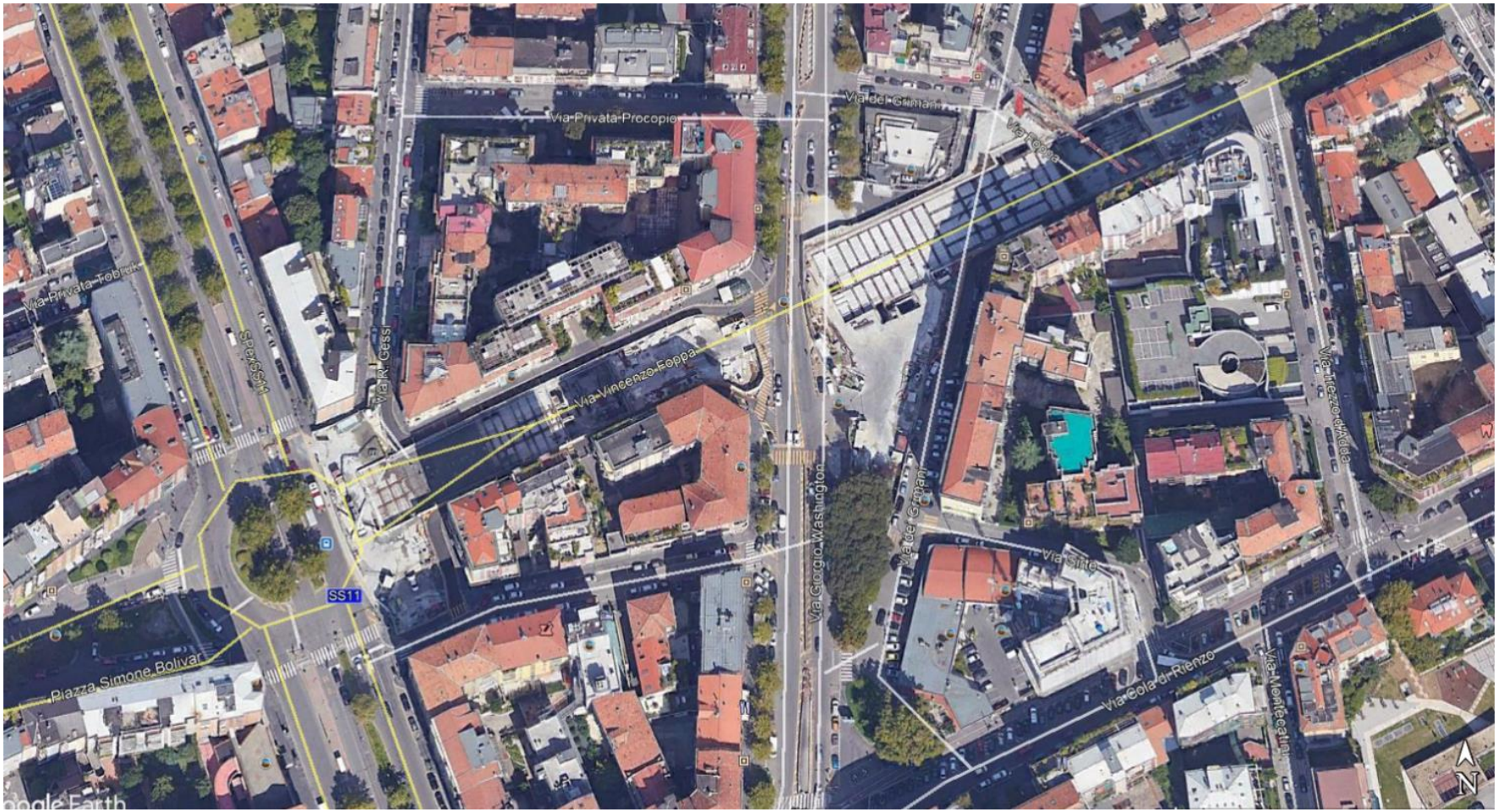

Stazione Bolivar
Manufatto Washington

2° Fase Luglio 2021)

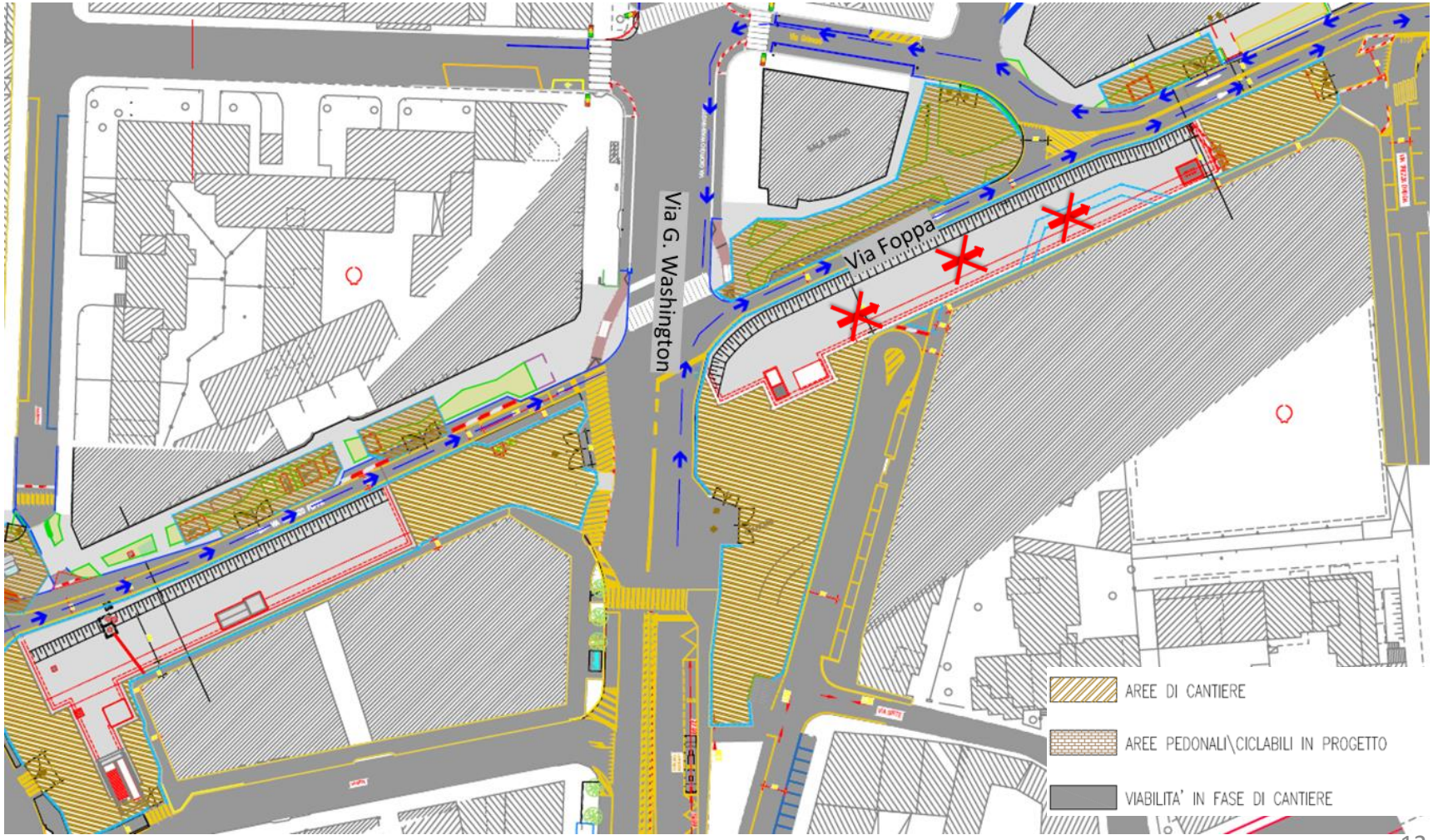
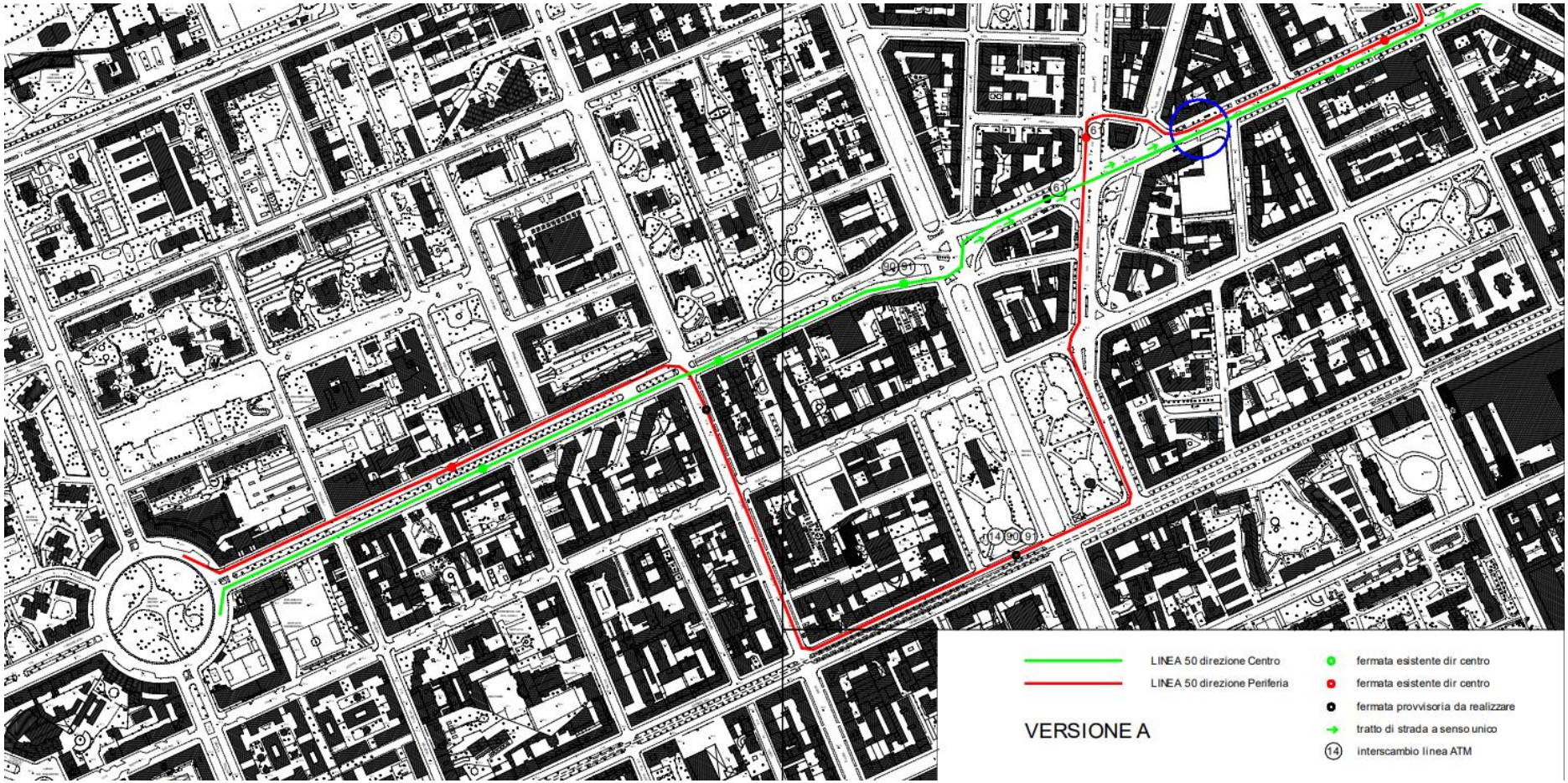
Stazione Bolivar
Manufatto Washington