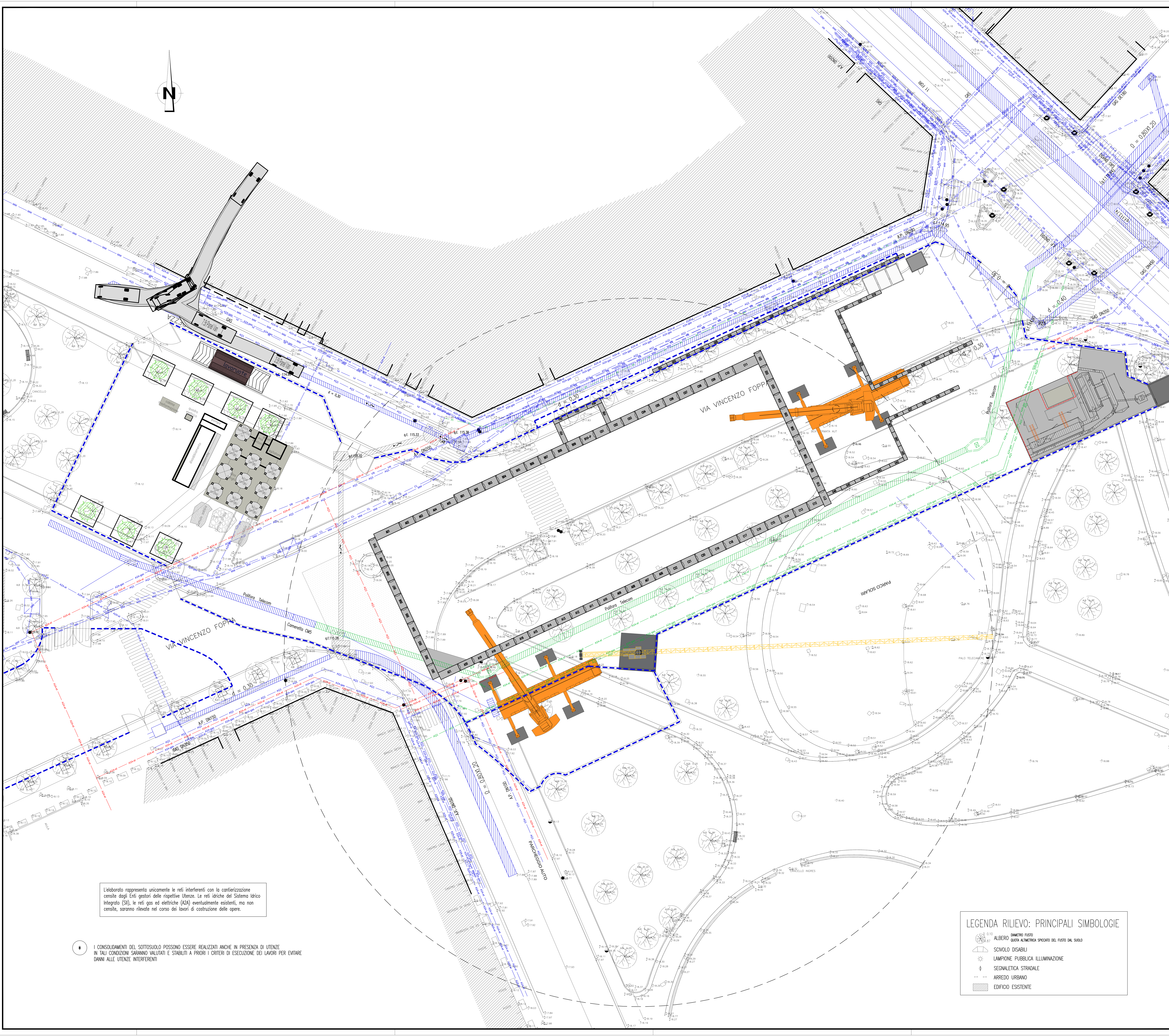

L'elaborato rappresenta unicamente le reti interferenti con la cantierizzazione censite dagli Enti gestori delle rispettive Utenze. Le reti idriche del Sistema Idrico Integrato (SII), le reti gas ed elettriche (A2A) eventualmente esistenti, ma non censite, saranno rilevate nel corso dei lavori di costruzione delle opere.

(*) I CONSOLIDAMENTI DEL SOTTOSUOLO POSSONO ESSERE REALIZZATI ANCHE IN PRESENZA DI UTENZE
IN TALI CONDIZIONI SARANNO VALUTATI E STABILITI A PRIORI I CRITERI DI ESECUZIONE DEI LAVORI PER EVITARE DANNI ALLE UTENZE INTERFERENTI

LEGENDA RILIEVO: PRINCIPALI SIMBOLOGIE

- ALBERO — D 0.10 DIAMETRO FUSTO; 14.87 QUOTA ALTIMETRICA SPICCATO DEL FUSTO DAL SUOLO
- SCIVOLO DISABILI
- LAMPIONE PUBBLICA ILLUMINAZIONE
- SEGNALETICA STRADALE
- ARREDO URBANO
- EDIFICIO ESISTENTE

NOTE GENERALI

LEGENDA

- SOTTOSERVIZIO ESISTENTE
- SOTTOSERVIZIO DI NUOVA COSTRUZIONE
- SOTTOSERVIZIO ESISTENTE DA SOSTENERE DURANTE LA ESECUZIONE DELLE OPERE O SOTTOSERVIZIO POSIZIONATO IN FASE DI CANTIERE DA RICOLLOCARE IN FASE FINALE
- INGOMBRO AREA DI CANTIERE
- DIAFRAMMI REALIZZATI
- IMPRONTA TRATTAMENTI DI CONSOLIDAMENTO DEL TERRENO
- SEGNALETICA ORIZZONTALE ESISTENTE
- RECINZIONE DI CANTIERE.
SI RIMANDA AD APPOSITO ELABORATO SPECIFICO DI PROGETTO (M4E1AQST080VPMB01STPL00022A00)

CONCEDENTE	CONCESSIONARIO	E.P.C. CONTRACTOR
Milano Comune di Milano	LINEA M4 COSTITUENDA SPV Linea M4 S.p.A.	CONSORZIO MM4

Concessione di costruzione e gestione della Linea 4 della metropolitana di Milano
CUP MASTER B81I06000000003 (Lorenteggio-SforzaPoliclinico), COLL. B41I07000120005 (SforzaPoliclinico-Linate); CIG 3136915824

LINEA METROPOLITANA 4 DI MILANO
LORENTEGGIO - LINATE

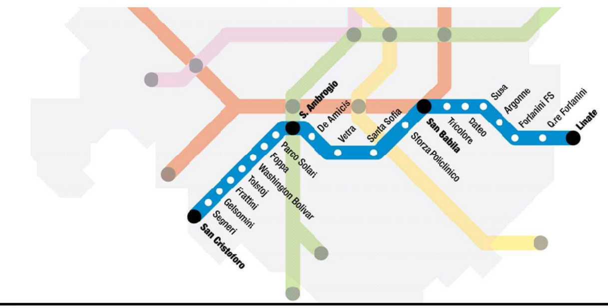

COMUNE DI MILANO - RESP. UNICO DEL PROCEDIMENTO (Ing. Francesco Tarricone)	AMAT - ALTA VIGILANZA (Ing. Camilla De Micheli)
MM METROPOLITANA MILANESE S.P.A. - DIREZIONE LAVORI (Ing. Francesco Venza)	COMUNE DI MILANO - APPROVAZIONE (Ing. Francesco Tarricone)
S.P. M.4. SCpA (Ing. Dario Ballarè)	CONSORZIO MM4 (Ing. Enrico Zorgati)
METRO BLU S.c.r.l. - ENTITA' CIVILE (Ing. Gregorio Braida)	IL PROGETTISTA (Ing. Guido Peri - Alpina S.p.A.)
RESP. INTEGRAZIONI DISCIPLINE SPECIALISTICHE (Ing. Alessio Carrettucci)	

PROGETTO ESECUTIVO

Categoria: CANTIERIZZAZIONE \ INTERFERENZE
Tipo opera - opera: STAZIONI - STAZIONE PARCO SOLARI
Parte d'opera:
Titolo elaborato: PLANIMETRIA UBICAZIONE DEL CANTIERE

REV	DATA	DESCRIZIONE	REDATTO	VERIFICATO	APPROVATO
C	01/08/2014	Revisione a seguito istruttoria MM PG/53987 DPSM/668 del 23-06-14	F. GAMBA	P. GALVANIN	R. RIILI
D	01/09/2014	AGGIORNAMENTO CANTIERIZZAZIONE	M. BETTI	P. GALVANIN	R. RIILI
E	06/11/2015	REVISIONE A SEGUITO ISTR. MM PG/93889-DPSM/935 del 13/10/2015	M. BETTI	L. CARLI	R. RIILI
F	15/01/2016	REVISIONE A SEGUITO ISTR. MM PG/111699-DPSM/1167 del 18/12/2015 E CARPENTERIA	L. FAZIO	L. CARLI	R. RIILI

SCALA 1:200

PROG.	FASE	TRA	AR.	CAT.	TIPO OP.	OP.	SUB	PAR.	E. ORIG. 2	E.ORIG. 3	DISC. SPEC.	T. DOC	PROGR.	REV.
M4	E	1	A	0	ST	08	0	00	M	B	01	CA PL	00014	F

NOME DEL FILE: M4E1A0ST08000MB01CAPL00014F00.dwg
codice interno 00