PIANTA 1-1 PIANO MEZZANINO

SCALA 1:100

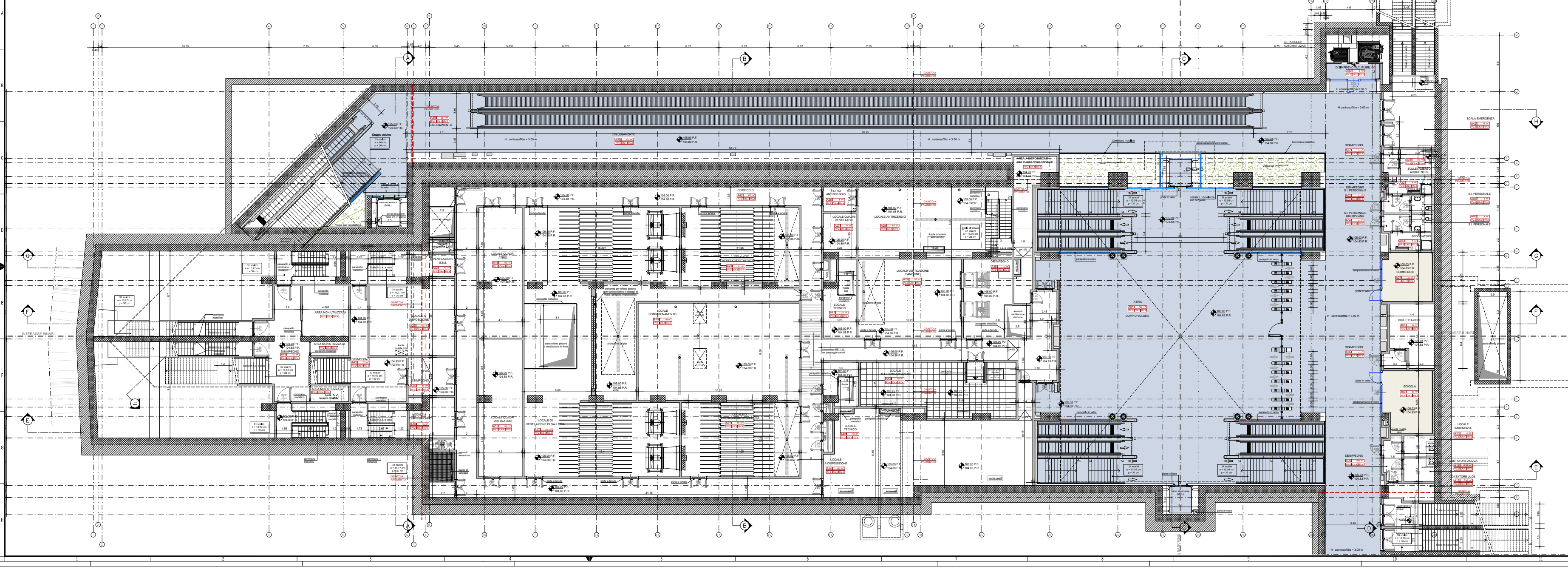

NOTE GENERALI

CODIFICA DELLE FINITURE

CODICE LOCALE — A.06 — 20 m² — SUPERFICIE PAVIMENTO
TIPOLOGIA PAVIMENTO — PV.3 — CN.3 — RV.3 — TIPOLOGIA RIVESTIMENTO
TIPOLOGIA CONTROSOFFITTO

000.00 P.F.- QUOTA PAVIMENTO FINITO
000.00 P.R.- QUOTA PAVIMENTO RUSTICO

LEGENDA

- DIAFRAMMI STRUTTURALI
- STRUTTURE PORTANTI IN C.A.
- FOROMETRIE/CAVEDI A SOFFITTO
- FOROMETRIE/CAVEDI A PAVIMENTO
- LOCALI COMMERCIALI
- ZONE APERTE AL PUBBLICO
- PAVIMENTO TECNICO SOPRAELEVATO
- MURATURE IN BLOCCHI CAVI DI CLS PREFABBRICATO Sp. 20cm FACCIA A VISTA E/O RIVESTITI DOVE PREVISTO DAL PROGETTO, CON RESISTENZA AL FUOCO EI 120; REAZIONE AL FUOCO: EUROCLASSE A1
- MURATURE IN BLOCCHI CAVI DI CLS PREFABBRICATO Sp. 15cm DA INTONACO E/O RIVESTITI DOVE PREVISTO DAL PROGETTO; REAZIONE AL FUOCO: EUROCLASSE A1
- CANALETTA CON GRIGLIA DI RACCOLTA DELLE ACQUE METEORICHE: PREVEDERE GUAINA BITUMINOSA 4mm (SOLO PER LE ZONE BAGNATE POSTE AL DI SOTTO DELLE ASOLE IN COPERTURA) E OPPORTUNI COLLEGAMENTI AL POZZO DI AGGOTTAMENTO

NOTE

1) PER FINITURE MATERICHE E CROMATICHE, ARREDI FISSI, IMPIANTI A SERVIZIO DELL'UTENZA E CORPI ILLUMINANTI SI VEDANO RELATIVI ABACHI ED ELABORATI DI DETTAGLIO

2) PER COMPARTIMENTAZIONI REI SI VEDA PROGETTO SPECIFICO

3) PER DETTAGLI IMPERMEABILIZZAZIONI SI VEDA PROGETTO SPECIFICO

4) PER STRATIGRAFIE RELATIVE AD ORIZZONTAMENTI E PARETI SI VEDANO ELABORATI SPECIFICI

5) PER SERRAMENTI E CONTROSOFFITTI SI VEDANO ELABORATI SPECIFICI

6) PER DETTAGLI INERENTI LA STRUTTURA DI COPERTURA DI SCALE FISSE E MOBILI, ASCENSORI E TORRINI IMPIANTISTICI SI VEDANO ELABORATI SPECIFICI

7) PER IL DRENAGGIO E LA RACCOLTA DELLE ACQUE METEORICHE SI VEDA PROGETTO SPECIFICO

8) I LOCALI IL CUI CODICE DI FINITURA DELLA PAVIMENTAZIONE E' CONTRASSEGNATO DALL'ASTERISCO (*) SONO CARATTERIZZATI DALLA PRESENZA DI UN VESPAIO TIPO IGLU' AL DISOTTO DELLA PAVIMENTAZIONE STESSA

CONCEDENTE — CONCESSIONARIA — CONTRAENTE EPC

Concessione di costruzione e gestione della Linea 4 della metropolitana di Milano

LINEA METROPOLITANA 4 DI MILANO
LORENTEGGIO - LINATE

COMUNE DI MILANO - RESP. UNICO DEL PROCEDIMENTO (Ing. Francesco Tarricone)

M4 S.p.A. (Ing. Giorgio Desideri)

CONSORZIO MM4 (Ing. Guido Mannella)

IL PROGETTISTA (Arch. Sergio Beccarelli - Policreo)

AMAT - ALTA VIGILANZA (Ing. Camilla De Micheli)

MM METROPOLITANA MILANESE S.p.A. - IL DIRETTORE DEI LAVORI (Ing. Francesco Venza)

SOGGETTO ESECUTORE (Ing. Massimo Lodico - METRO BLU S.c. r.l.)

RESP. INTEGRAZIONI DISCIPLINE SPECIALISTICHE (Ing. Gregorio Braida)

PROGETTO ESECUTIVO

Categoria FUNZIONALI
Tipo opera - opera STAZIONI - STAZIONE LINATE
Parte d'opera -
Disciplina specialistica ARCHITETTURA
Titolo elaborato PIANTA 1-1 (PIANO MEZZANINO)

REV	DATA	DESCRIZIONE	REDATTO	VERIFICATO	APPROVATO
A	12.07.2012	EMISSIONE PER APPROVAZIONE	A. TRONI	S. BECCARELLI	G. COLOMBO
B	20.02.2015	AGGIOR. CON LA SISTEMAZIONE IMPIANTISTICA INTEGRATA DI P.E.	A. TRONI	S. BECCARELLI	R. RIILI
C	25.10.2016	RECEPIMENTO ISTRUTTORIA MM PG/31121 - DPSM/285	A. TRONI	S. BECCARELLI	A. CARRETTUCCI

SCALA: 1:100 FORMATO: A1+ PAG.: -

PROG.	FASE	TRA	AR.	CAT.	TIPO OP.	OP.	SUB	PAR.	E. ORIG. 2	E. ORIG. 3	DISC. SPEC	T. DOC.	PROGR.	REV
M4	E	E	C	F	ST	21	1	00	AI	10	AC	PI	00003	C

Nome del file: M4EECFST21100AI10ACPI00003C00.dwg Codice interno: - Rev. interna: 00